

# REVISÃO DO PLANO GERAL DE URBANIZAÇÃO DE CASTELO BRANCO



### LEGENDA GRÁFICA

Linha administrativa de freguesia (CAOP 2020)  
 Linha do perímetro urbano do PUGCB

**Espaços de uso especial**

**Espaços de infraestruturas estruturantes urbanas**

**Outras infraestruturas urbanas**

**Rede de abastecimento de água**

Reservatório Aquecido/Enfriado  
 R1 - Rede Viva  
 R2 - Rede Viva (ajuste)  
 R3 - Rede Viva  
 R4 - Canal 1  
 R5 - Canal 2  
 R6 - Canal 3

FC - Furo fundo comum  
 FFD - Furo fundo duplo  
 PFC - Poço de visita  
 200 - Diâmetro das condutas  
 → - Símbolo de fluxo  
 Pço - Poço

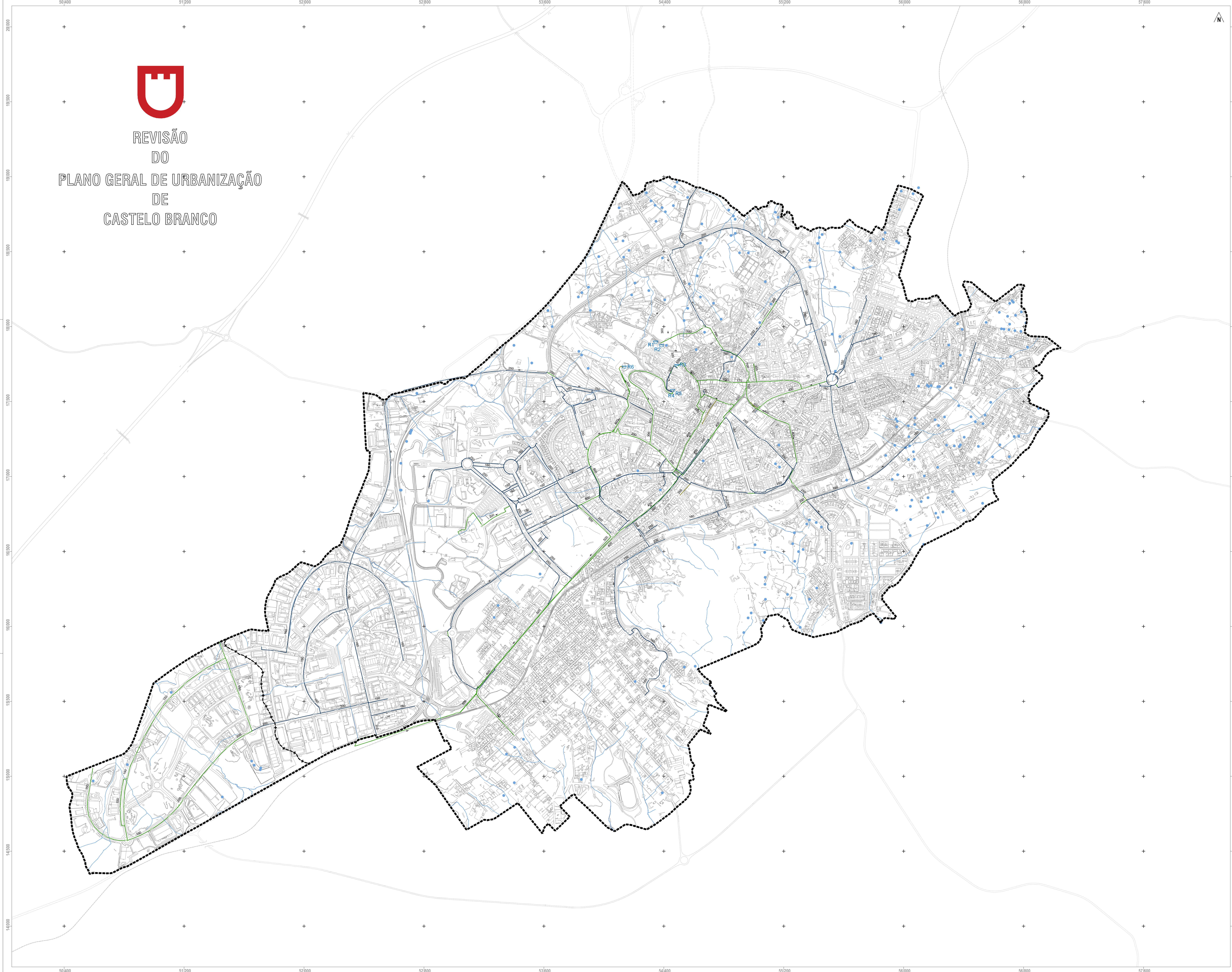

**CARTOGRAFIA**

Estado-Proprietário: Câmara Municipal de Castelo Branco  
 Estado-Proprietário: Município, CIP S.A.  
 Sistema de Referência Planimétrica: PT-TM66111989  
 Sistema de Referência Altimétrica: Datum Altimétrico - Meridiano de Cascais  
 Escala Planimétrica (E.M.): 1:50,000 - Escala Altimétrica (E.M.): 1:5,000  
 Data de Vig. 04/08/2015, Data de Validade do Cadastro: 26/03/2016  
 Processo de Homologação de Cartografia nº 377 DGT em 05-11-2016  
 Projeção Planimétrica: PTM 6611  
 Projeção Cartográfica: Transversa de Mercator

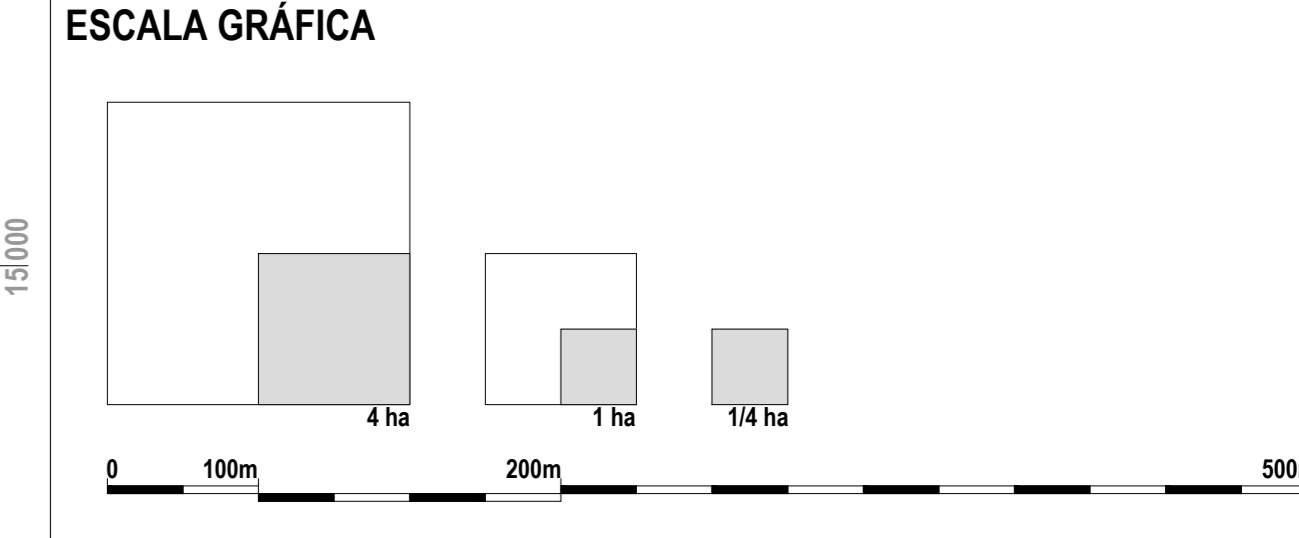

**NOTAS e Observações**

Sempre que dois ou mais limites coincidem, prevalece o hierarquicamente superior, ou por aplicação legislativa, ou pelo orden estabelecido na respetiva legenda gráfica.

cliente	CÂMARA MUNICIPAL DE CASTELO BRANCO	escala	1 : 7500
data	REVISÃO DO PLANO GERAL DE URBANIZAÇÃO DE CASTELO BRANCO	data	dezembro 2023
autor	ANTÓNIO A. FARINHA DA SILVA	responsável	
desenho		desenho	
substituição		substituição	
colôr	PLANTA DE TRAÇADO DA REDE DE ABASTECIMENTO DE ÁGUA	colôr	D 10 CTB 15 A 053