

REVISÃO
DO
PLANO GERAL DE URBANIZAÇÃO
DE
CASTELO BRANCO



LEGENDA GRÁFICA

Linha administrativa da freguesia (CAOP 2020)
 Linha do perímetro urbano da P.O.U.B.

Espaços de uso especial

Espaços de infraestruturas estruturantes urbanas

Outras infraestruturas urbanas

Rede de energia elétrica
 Linha aérea de MT (20kV)
 Linha subterránea de MT (20kV)
 Subestação 20kV
 Linha subterránea de BT (6kV)
 Posto de transformação
 Posto de secionamento

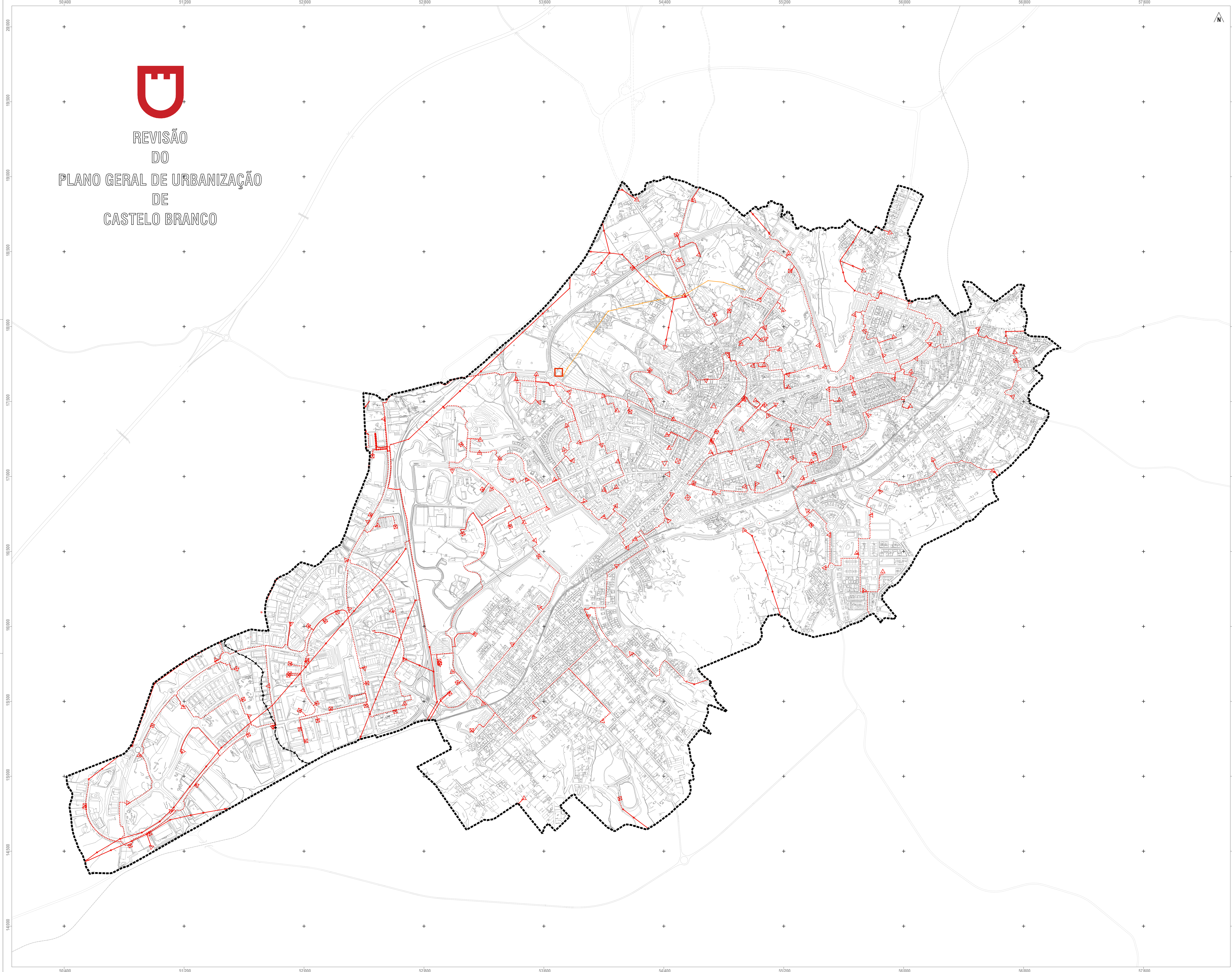

CARTOGRAFIA

Estado Português: Câmara Municipal de Castelo Branco
 Entidade Proponente: Município de Castelo Branco
 Sistema de Referência Planimétrica: PT-TM66111989
 Sistema de Referência Altimétrica: Datum Altimétrico: Marégrafo de Cascais
 Escala Planimétrica (E.M.): 1:50,000 - Escala Altimétrica (E.A.): 1:5,000
 Data de Vig. 04/02/2015, Data de Trabalho 04/02/2016
 Processo de Homologação de Cartografia nº 377 DGT em 05-11-2016
 Projeção Planimétrica: Mercator
 Projeção Altimétrica: Transverso de Mercator

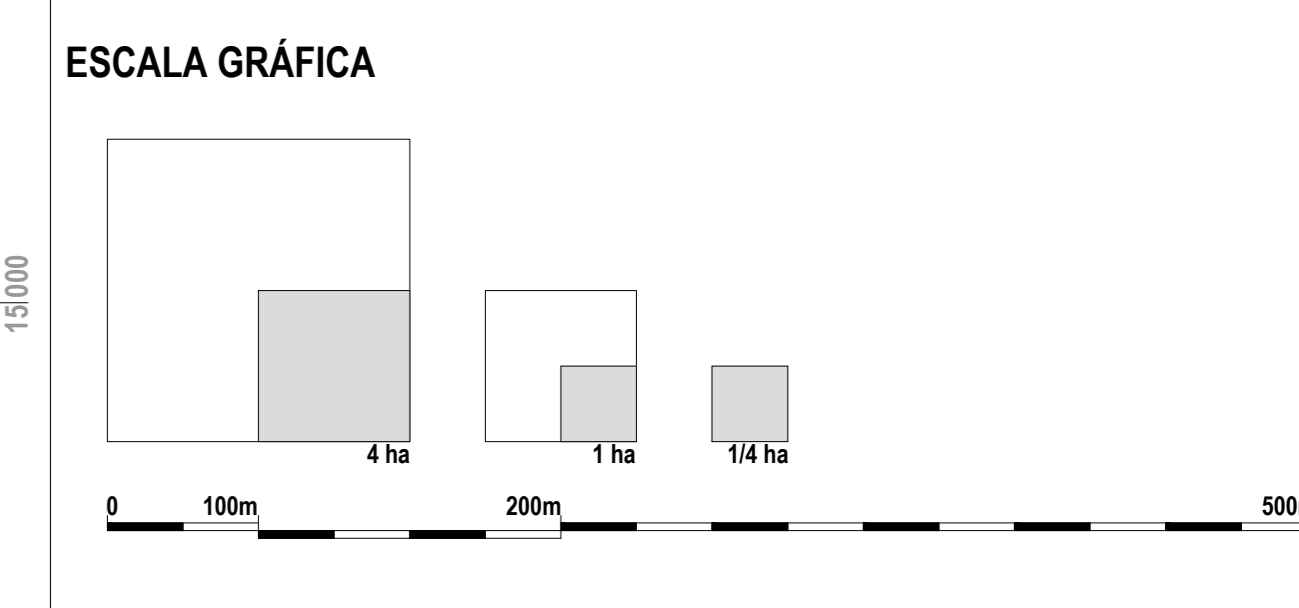

NOTAS e Observações

Sempre que dois ou mais limites coincidem, prevalece o hierarquicamente superior, ou por aplicação legislativa, ou pelo orden estabelecido na respetiva legenda gráfica.

cliente	CÂMARA MUNICIPAL DE CASTELO BRANCO	escala	1 : 7500
estado	REVISÃO	data	dezembro 2023
desenho n.º		responsável	
substituído		desenho	
substituído		arquivo	
PLANTA DE TRAÇADO DA REDE DE ENERGIA ELÉTRICA		D 12 CTB 15.A 053	