

RELATÓRIO DE GESTÃO CONSOLIDADO

1 - Caracterização da Entidade Consolidante

Município de Castelo Branco
Praça do Município
6000-458 Castelo Branco
NIF: 501 143 530

Composição do Órgão Executivo a 31/12/2023:

Presidente:

Leopoldo Martins Rodrigues

Vereadores:

Ana Teresa Vaz Ferreira
Hélder Manuel Guerra Henriques
João Manuel Ascensão Belém
Jorge Manuel Carrega Pio
Luís Manuel dos Santos Correia
Patrícia Margarida dos Santos Carvalheiro Coelho

Órgão de Fiscalização:

Rosa Lopes Gonçalves Mendes & Associados SROC, Lda.

Sistema aplicável de Contabilidade:

Sistema de Normalização Contabilística para as Administrações Públicas – SNC-AP

Data referência da Prestação de Contas:

31 de dezembro de 2023

Estado das contas individuais do exercício:

Aprovadas

Tipo de Entidade:

Município

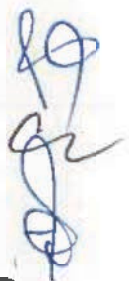

2 – Entidades Participadas incluídas no Perímetro de Consolidação

PERÍMETRO DE CONSOLIDAÇÃO

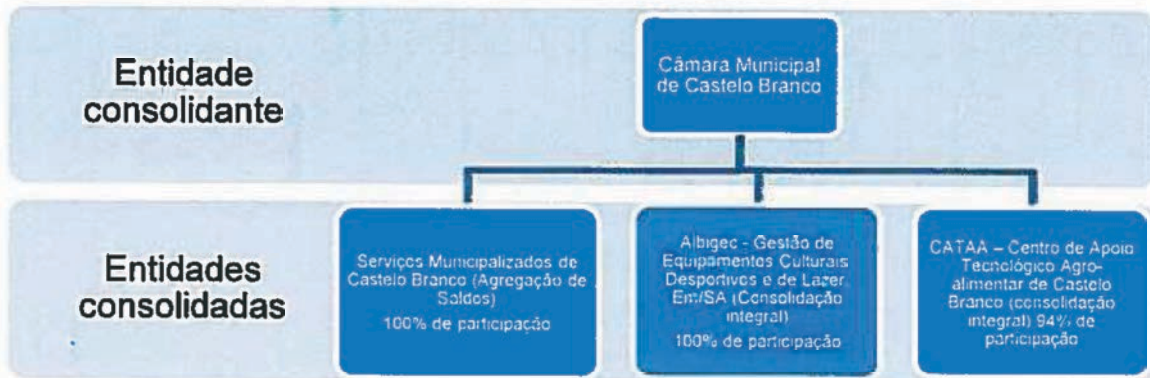

Entidade Participada		Tipo de Entidade	Morada	Capital Social (€)	Participação			Valor escriturado no final de 2023 (€)
Denominação	N.I.P.C.				Valor nominal subscrito (€)	%	Valor nominal realizado (€)	
Serviços Municipalizados de Castelo Branco	650017640	Serviços Municipalizados	Av. Nuno Álvares, nº 32 - r/c 6000-083 Castelo Branco	22 066 789,09 €	22 066 789,09 €	100,00%	22 066 789,09 €	50 309 420,69 €
Albigec - Gestão de Equipamentos Culturais, Desportivos e de Lazer, E.M. S.A.	505715449	EM / SA	Praça do Município - Edifício da Câmara Municipal 6000-458 Castelo Branco	50 000,00 €	50 000,00 €	100,00%	50 000,00 €	698 377,31 €
CATAA - Associação Centro de Apoio Tecnológico Agro-Alimentar de C. Branco	509526678	Associação Privada sem fins lucrativos / Utilidade Pública	Zona Industrial - Rua A, 6000-459 Castelo Branco	50 000,00 €	47 000,00 €	94,00%	47 000,00 €	2 229 303,73 €
Total								53 228 101,73 €

Acresce também que o Município detém outras participações onde não existe relação de controlo e de domínio, que foram relevadas contabilisticamente pelo método do custo.

De acordo com as regras instituídas para a consolidação de contas, foi utilizado o método de consolidação integral para as empresas Albigec - Gestão de Equipamentos Culturais, Desportivos e de Lazer, EM/SA, e CATAA – Centro de Apoio Tecnológico Agro - Alimentar de Castelo Branco, distinguindo-se o valor dos interesses minoritários, no caso da CATAA, e foi adotado o método de consolidação por agregação de saldos com os Serviços Municipalizados de Castelo Branco.

Em termos de anulação das operações internas intra grupo procedeu-se à sua anulação em 100% em todos os casos. No caso específico da CATAA considerou-se que, sendo detida em 94%, a anulação das operações em 100% sem reconhecimento de interesses minoritários nestas anulações não prejudicará a leitura e interpretação das demonstrações financeiras consolidadas, até porque a maior parte do montante respeita ao Contrato-Programa, montante este totalmente da responsabilidade do Município.

3 – Entidades Participadas excluídas do Perímetro de Consolidação

Entidade Participada		Tipo de Entidade	Morada	Capital Social (€)	Participação			Valor escriturado no final de 2023 (€)
Denominação	N.I.P.C.				Valor nominal subscrito (€)	%	Valor nominal realizado (€)	
Município – Empresa de Cartografia e Sistemas de Informação, E.M.S.A.	504475606	EM / SA	Av. Prof. Dr. Cavaco Silva, 11 2740-120 Porto Safo	3 236 678,67 €	24 950,00 €	0,77%	24 950,00 €	24 950,00 €
Valor – Valorização e Tratamento de Resíduos Sólidos, S.A.	505255090	S.A.	Centro Integrado de Valorização e Tratamento de Resíduos Sólidos Herdade da Marrês 7480-352 Figueira e Barros	10 000 000,00 €	599 719,00 €	6,00%	599 719,00 €	599 719,00 €
Fundo de Apoio Municipal	513319182	Outras Pessoas Coletivas de Direito Público	Rua Gregório Lopes, Lote 1514 R/c 1400-195 Lisboa	650 000 000,00 €	1 236 294,00 €	0,19%	1 236 294,00 €	1 236 294,00 €
Total								1 860 963,00 €

4 – Caracterização das Entidades incluídas na Consolidação

Serviços Municipalizados de Castelo Branco (SMCB)

Avenida Nuno Álvares – Edifício dos SMAS, n.º 32
 6000-083 Castelo Branco
 NIF: 680 017 640

Composição dos Órgãos sociais:**Conselho de Administração:***Presidente:*

Leopoldo Martins Rodrigues

Vogais:

Hélder Manuel Guerra Henriques

Sónia Cristina Cristóvão Mexia

Administradora:

Sónia Cristina Cristóvão Mexia

Órgão de fiscalização: Rosa Lopes Gonçalves Mendes & Associados SROC, Lda.**Sistema aplicável de Contabilidade:** Sistema de Normalização Contabilística para as Administrações Públicas – SNC-AP**Tipo de Entidade:** Serviços Municipalizados**Data referência da Prestação de Contas:** 31 de dezembro de 2023**Estado das contas individuais do exercício:** Aprovadas**Capital/participação detida:** 100%, totalmente de forma direta



Número médio de trabalhadores, repartidos por situação:

	2021	2022	2023
Total de Trabalhadores Permanentes	133	137	150
Total de Trabalhadores Temporários	0	0	0
Outras Situações	1	3	1
Total de Trabalhadores	134	140	151



Motivo da inclusão no perímetro de consolidação: São serviços municipalizados, e tal como referido no artigo 75.º da Lei n.º 73/2013, de 3 de setembro, são de inclusão obrigatória.

Método Consolidação aplicado: Simples Agregação



Albigec - Gestão de Equipamentos Culturais, Desportivos e de Lazer, EM/SA
Praça do Município - Edifício da Câmara Municipal
6000-458 Castelo Branco
NIF: 505 715 449



Composição do Conselho de Administração:

Presidente:
Leopoldo Martins Rodrigues

Vogais:
Fernando Manuel Raposo
Hélder Manuel Guerra Henriques

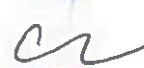
Órgão de fiscalização: Rosa Lopes Gonçalves Mendes & Associados SROC, Lda.



Sistema aplicável de Contabilidade: Sistema de Normalização Contabilística - SNC

Tipo de Entidade: Empresa Municipal

Data referência da Prestação de Contas: 31 de dezembro de 2023

Estado das contas individuais do exercício: Aprovadas

Capital/participação detida: 100%, totalmente de forma direta

Handwritten signature

Número médio de trabalhadores, repartidos por situação:

	2021	2022	2023
Total de Trabalhadores Permanentes	31	35	41
Total de Trabalhadores Temporários	34	30	28
Total de Trabalhadores	65	65	69

Motivo da inclusão no perímetro de consolidação: É uma empresa municipal detida a 100%, e tal como referido no artigo 75.º da Lei n.º 73/2013, de 3 de setembro, é de inclusão obrigatória dado que existe controlo da entidade pelo município.

Método Consolidação aplicado: Integral

CATAA – Centro de Apoio Tecnológico Agro-Alimentar de Castelo Branco

Zona Industrial - Rua A
6000-459 Castelo Branco
NIF: 509 528 678

Composição dos Órgãos sociais:

Assembleia Geral

Presidente da Mesa: António Augusto Cabral Marques Fernandes, em representação do associado Instituto Politécnico de Castelo Branco.

1.º Secretário: Odete Catarina Gonçalves, em representação do associado InovCluster.

2.º Secretário: Rosa Maria Correia Bonacho, em representação do associado Município de Castelo Branco.

Direção

Presidente: Leopoldo Martins Rodrigues, em representação do associado Município de Castelo Branco.

Vogal: Patrícia Margarida dos Santos Carvalheiro Coelho, em representação do associado Município de Castelo Branco.

Vogal: António Tavares Carmona Mendes, em representação do associado InovCluster.

Conselho Fiscal

Presidente: Luís Manuel do Carmo Farinha em representação do associado Instituto Politécnico de Castelo Branco.

Francisco José Alveirinho Correia – em representação do associado Município de Castelo Branco.

José Jesus Gonçalves Mendes - em representação da sociedade revisora de contas Rosa Lopes Gonçalves Mendes & Associados SROC, Lda.

Vertical column of handwritten signatures and initials

A 27 de julho de 2023 realizou-se o ato eleitoral, seguido da tomada de posse em 4 de agosto de 2023 e 9 de outubro de 2023, os Órgãos Sociais passaram a ser constituídos da seguinte forma:

Assembleia Geral

Presidente da Mesa: António Augusto Cabral Marques Fernandes, em representação do associado Instituto Politécnico de Castelo Branco.

1.º Secretário: Elisabete Gil, em representação do associado InovCluster.

2.º Secretário: Célia Ferreira, em representação do associado Município de Castelo Branco.

Direção

Presidente: Leopoldo Martins Rodrigues, em representação do associado Município de Castelo Branco.

Vogal: Patrícia Margarida dos Santos Carvalheiro Coelho, em representação do associado Município de Castelo Branco.

Vogal: António Tavares Carmona Mendes, em representação do associado InovCluster.

Conselho Fiscal

Presidente: Ricardo Filipe Gonçalves Batista em representação do associado Instituto Politécnico de Castelo Branco.

Francisco Roque Lourenço – em representação do associado Município de Castelo Branco.

José Jesus Gonçalves Mendes - em representação da sociedade revisora de contas Rosa Lopes Gonçalves Mendes & Associados SROC, Lda.

Órgão de fiscalização: Rosa Lopes Gonçalves Mendes & Associados SROC, Lda.

Sistema aplicável de Contabilidade: Sistema de Normalização Contabilística para as Administrações Públicas – SNC-AP

Durante 2023 a CATAA efetuou os registos contabilísticos com base no referencial contabilístico Sistema de Normalização Contabilística – Entidades do Setor não Lucrativo - SNC – ESNL, no entanto pelo facto de estar obrigada à adoção do SNC-AP, por ter sido reclassificada pelo INE, a entidade procedeu, com as limitações descritas nas suas contas individuais à conversão das suas contas para SNC-AP, ainda sem poder aplicar a parte da contabilidade orçamental.

Tipo de Entidade: Associação Tecnológica Científica e de Formação, sem fins lucrativos e de natureza privada

Data referência da Prestação de Contas: 31 de dezembro de 2023

Estado das contas individuais do exercício: Aprovadas

Capital/participação detida: 94%, totalmente de forma direta

Número médio de trabalhadores, repartidos por situação:

	2021	2022	2023
Total de Trabalhadores Permanentes	23	24	23
Total de Trabalhadores Temporários	3	1	0
Total de Trabalhadores	26	25	23

Motivo da inclusão no perímetro de consolidação: É uma Associação sem fins lucrativos detida a 94%, e tal como referido no artigo 75.º da Lei n.º 73/2013, de 3 de setembro, é de inclusão obrigatória dado que existe controlo da entidade pelo município.

Método Consolidação aplicado: Consolidação Integral.

5 - Caracterização das Entidades Participadas excluídas do Perímetro de Consolidação

Municipia – Empresa de Cartografia e Sistemas de Informação S.A.

Avenida Professor Dr. Cavaco Silva, Edifício Ciência II, N.º 11 – 3.ºB
Taguspark
2740-120 Porto Salvo
NIF: 504475606

Sistema aplicável de Contabilidade: Sistema de Normalização Contabilística - SNC

Tipo de Entidade: Sociedade Anónima de capitais maioritariamente públicos

Data referência da Prestação de Contas: 31 de dezembro de 2023

Capital/participação detida: 0,77%, totalmente de forma direta

Motivo da exclusão do perímetro de consolidação: Para além da participação ser de valor reduzido (0,77%), não havendo assim qualquer poder de controlo/decisão significativo, manteve-se o seu registo pelo método do custo histórico.

Alguns dados acerca desta entidade:

- **Capital:** 3.236.678,67 € (detidos: 24.950,00€)
- **Capital Próprio a 31.12.2023:** 3.279.297,63€
- **Resultado líquido de 2023:** - 820.474,69€

VALNOR – Valorização de Resíduos Sólidos, S.A.

Centro Integrado de Valorização e Tratamento de Resíduos Sólidos
Herdade das Marrãs
7480-352 Figueira e Barros
NIF: 505255090

Sistema aplicável de Contabilidade: Sistema de Normalização Contabilística - SNC

Tipo de Entidade: Sociedade Anónima

Data referência da Prestação de Contas: 31 de dezembro de 2023

Capital/participação detida: 6%, totalmente de forma direta

Motivo da exclusão do perímetro de consolidação: Como o valor de participação é reduzido (6%), não havendo assim qualquer poder de controlo/decisão significativo, manteve-se o seu registo pelo método do custo histórico.

Alguns dados acerca desta entidade:

Capital Social: 10.000.000,00€ (detidos 599.719,00€)

Águas do Vale do Tejo

Rua Dr. Francisco Pissarra de Matos, n.º. 21. r/ch
6300-693 Guarda
NIF: 513606130

Sistema aplicável de Contabilidade: Sistema de Normalização Contabilística

Tipo de Entidade: Sociedade Anónima de capitais maioritariamente públicos

Data referência da Prestação de Contas: 31 de dezembro de 2023

Capital/participação detida: 3,93%, detida pelos SMCB

Motivo da exclusão do perímetro de consolidação: A percentagem de participação tem um valor reduzido (3,93%), não havendo assim qualquer poder de controlo/decisão significativo, sendo que esta entidade pertence ao SEE (Sector Empresarial do Estado).

Alguns dados acerca desta entidade:

- **Capital Social:** 83.759.578,00 € (detidos 3.294.000,00€)
- **Capital Próprio a 31.12.2023:** 21.395.221,00€
- **Resultado líquido de 2023:** 975.621,95€

CESAB – Centro de Serviços do Ambiente

Zona Industrial Ponte de Viadores
3050-481 Mealhada
NIF: 502883308

Sistema aplicável de Contabilidade: Sistema de Normalização Contabilística - SNC

Tipo de Entidade: Associação sem fins lucrativos de direito privado



Data referência da Prestação de Contas: 31 de dezembro de 2023
Capital/participação detida: 3,02%, detida pelos SMCB

Motivo da exclusão do **perímetro de consolidação**: Como o valor de participação é reduzido (3,02%), não havendo assim qualquer poder de controlo/decisão significativo, manteve-se o seu registo pelo método do custo histórico.

Alguns dados acerca desta entidade:

- **Capital Social:** 745.000.000€ (detidos 22.500,00€)
- **Capital Próprio a 31.12.2023:** 968.987.21,00€
- **Resultado líquido de 2023:** 55.941,21€





6 – Recursos humanos do grupo público

Quer o Município quer as empresas municipais contam com um conjunto de colaboradores de forma a atenderem à prossecução das suas atividades da forma mais eficiente possível.

Em 31-12-2023 o grupo público tinha 790 colaboradores ao serviço.

Entidade	Vínculo	N.º Trabalhadores	
Câmara Municipal de Castelo Branco	Trabalhadores Permanentes	538	547
	Trabalhadores Temporários	1	
	Outras Situações	8	
Serviços Municipalizados de Castelo Branco	Trabalhadores Permanentes	150	151
	Trabalhadores Temporários	0	
	Outras Situações	1	
Albigec - Gestão de Equipamentos Culturais, Desportivos e de Lazer, EM/SA	Trabalhadores Permanentes	41	69
	Trabalhadores Temporários	28	
CATAA - Centro de Apoio Tecnológico Agro-Alimentar de Castelo Branco	Trabalhadores Permanentes	23	23
	Trabalhadores Temporários	0	
Total			790



[Handwritten signature]

7.- Identificação e fundamentação de todos os movimentos extra contabilísticos efetuados para efeitos de consolidação de 2023

7.1 – Serviços Municipalizados de Castelo Branco

Lançamento 1

Conta(s) a Débito:	Valor(es) a Débito:	Conta(s) a Crédito:	Valor(es) a Crédito:
511	22 066 789,09 €	41111	50 309 420,69 €
551	1 339 035,77 €	6852	1 757 256,33 €
5521	1 921 435,18 €	561	28 813 849,92 €
5713	53 458 728,73 €		
5931	2 094 538,17 €		
Somatório:	80 880 526,94 €	Somatório:	80 880 526,94 €

Descrição: Anulação da participação na CMCB e do Fundo Patrimonial dos SMCB

[Handwritten signature]

Lançamento 2

Conta(s) a Débito:	Valor(es) a Débito:	Conta(s) a Crédito:	Valor(es) a Crédito:
2251	47 844,54 €	2111	77 014,88 €
27229	82 653,09 €	27219	82 653,09 €
2211	318,65 €		
122	28 851,69 €		
Somatório:	159 667,97 €	Somatório:	159 667,97 €

Descrição: Anulação de saldos e contas correntes entre a CMCB e SMCB (Água, tarifas sociais e outros)

[Handwritten signature]

[Handwritten signature]

Lançamento 3

Conta(s) a Débito:	Valor(es) a Débito:	Conta(s) a Crédito:	Valor(es) a Crédito:
751132	217 169,57 €	60133	217 169,57 €
7883	105 375,15 €	561	105 375,15 €
Somatório:	322 544,72 €	Somatório:	322 544,72 €

Descrição: Anulação dos montantes relativos a tarifas sociais e proveitos de subsídios atribuídos pelo Município no passado

[Handwritten signature]

Lançamento 4

Conta(s) a Débito:	Valor(es) a Débito:	Conta(s) a Crédito:	Valor(es) a Crédito:
720301	245 191,94 €	6243	769 938,93 €
720302	189 624,22 €		
720399	122 300,26 €		
7112	192 444,52 €		
561	20 377,99 €		
Somatório:	769 938,93 €	Somatório:	769 938,93 €

Descrição: Anulação de gastos e rendimentos relacionados com a água e conexos (cálculos efetuados com uma taxa média de 2,72% de IVA)

[Handwritten signature]

[Handwritten signature]

[Handwritten signature]

7.2 – Albigeç - Gestão de Equipamentos Culturais, Desportivos e de Lazer, E.M., S.A.

Lançamento 5

Conta(s) a Débito:	Valor(es) a Débito:	Conta(s) a Crédito:	Valor(es) a Crédito:
78891	2 955,25 €	27219	2 955,25 €
Somatório:	2 955,25 €	Somatório:	2 955,25 €

Descrição: Regularização de acréscimo registado pela Albigeç em 2023

[Handwritten signature]

Lançamento 6

Conta(s) a Débito:	Valor(es) a Débito:	Conta(s) a Crédito:	Valor(es) a Crédito:
75119	349 386,54 €	60236	349 386,54 €
Somatório:	349 386,54 €	Somatório:	349 386,54 €

Descrição: Anulação Contrato Programa 2023 da Albigeç (Isento de Iva)

[Handwritten signature]

Lançamento 7

Conta(s) a Débito:	Valor(es) a Débito:	Conta(s) a Crédito:	Valor(es) a Crédito:
7883	15 000,00 €	561	15 000,00 €
Somatório:	15 000,00 €	Somatório:	15 000,00 €

Descrição: Anulação dos montantes relativos a proveitos de subsídios atribuídos pelo Município no passado

[Handwritten signature]

[Handwritten signature]

Lançamento 8

Conta(s) a Débito:	Valor(es) a Débito:	Conta(s) a Crédito:	Valor(es) a Crédito:
511	50 000,00 €	41111	698 377,31 €
551	11 200,00 €		
5521	50 000,00 €		
5713	274 746,64 €		
5931	100 147,82 €		
561	37 090,11 €		
2789291	27 788,68 €		
7851	147 404,06 €		
Somatório:	698 377,31 €	Somatório:	698 377,31 €

Descrição: Anulação da participação na CMCB e dos Capitais Próprios na Albigeac

[Handwritten signature]

Lançamento 9

Conta(s) a Débito:	Valor(es) a Débito:	Conta(s) a Crédito:	Valor(es) a Crédito:
27229	89 709,08 €	2111	110 342,17 €
561	20 633,09 €		
Somatório:	110 342,17 €	Somatório:	110 342,17 €

Descrição: Regularização de faturação emitida pela Albigeac ao Município, e que foi integralmente anulada por esta entidade em 2024 por via de emissão de nota de crédito, tendo especializado o efeito da mesma nas suas contas de 2023

[Handwritten signature]

Handwritten signature

7.3 – CATAA – Associação Centro de Apoio Tecnológico Agro - Alimentar de Castelo Branco

Lançamento 10

Conta(s) a Débito:	Valor(es) a Débito:	Conta(s) a Crédito:	Valor(es) a Crédito:
75119	321 385,60 €	60136	321 385,60 €
Somatório: 321 385,60 €		Somatório: 321 385,60 €	

Descrição: Anulação do Contrato Programa 2023 da CATAA (Isento de IVA)

Handwritten signature

Lançamento 11

Conta(s) a Débito:	Valor(es) a Débito:	Conta(s) a Crédito:	Valor(es) a Crédito:
511	47 000,00 €	41111	2 220 303,72 €
5713	1 787 022,21 €		
7851	2 696,02 €		
561	383 585,49 €		
Somatório: 2 220 303,72 €		Somatório: 2 220 303,72 €	

Descrição: Anulação da Participação Financeira (94%) na CMCB e dos Capitais Próprios na CATAA

Handwritten signature

Handwritten signature

[Handwritten signature]

Lançamento 12

Conta(s) a Débito:	Valor(es) a Débito:	Conta(s) a Crédito:	Valor(es) a Crédito:
511	3 000,00 €	27899	141 721,51 €
561	24 281,66 €		
5931	114 267,77 €		
27899	172,08 €		
Somatório:	141 721,51 €	Somatório:	141 721,51 €

Descrição:

Reconhecimento dos Interesses Minoritários (6%) na CATAA

[Handwritten signature]

Lançamento 13

Conta(s) a Débito:	Valor(es) a Débito:	Conta(s) a Crédito:	Valor(es) a Crédito:
75119	74 582,40 €	561	74 582,40 €
7203999	114,26 €	6813	114,26 €
Somatório:	74 696,66 €	Somatório:	74 696,66 €

Descrição:

Anulação dos montantes relativos a proveitos de subsídios atribuídos pelo Município no passado, regularizações de outras pequenas verbas

[Handwritten signature]

[Handwritten signature]

[Handwritten signature]

Lançamento 14

Conta(s) a Débito:	Valor(es) a Débito:	Conta(s) a Crédito:	Valor(es) a Crédito:
7212	174,26 €	6269	214,33 €
561	40,07 €		
Somatório: 214,33 €		Somatório: 214,33 €	

Descrição: Lançamento do pagamento da fatura emitida pelo CATAA à CMCB

[Handwritten signature]

[Handwritten signature]

[Handwritten signature]

[Handwritten signature]

[Handwritten signature]

[Handwritten signature]

[Handwritten signature]

8.- Informações relativas ao endividamento consolidado de médio e longo prazo, de curto prazo e dívida bruta consolidada

Endividamento consolidado de médio e longo prazos

Código / designação das contas a)	Dívidas a terceiros de médio / longo prazos b)					Eliminação de créditos / dívidas recíprocas	Grupo público consolidado
	Município de Castelo Branco	Serviços Municipalizados	Albigec	CATAA	Total		
1	2	3	4	5	6=2+3+4+5	7	8=6-7
Financiamentos obtidos	824 173,25 €				824 173,25 €		824 173,25 €
Outras contas a pagar							0,00 €
Total	824 173,25 €				824 173,25 €		824 173,25 €

a) A desagregar de acordo com as rubricas do balanço consolidado relativos às dívidas a terceiros - médio e longo prazos.

b) A desdobrar de acordo com as entidades abrangidas pelo perímetro de consolidação.

Endividamento consolidado de curto prazo

Código / designação das contas a)	Dívidas a terceiros de curto prazo b)					Eliminação de créditos / dívidas recíprocas	Grupo público consolidado
	Município de Castelo Branco	Serviços Municipalizados	Albigec	CATAA	Total		
1	2	3	4	5	6=2+3+4+5	7	8=6-7
Credores por transferências e subsídios não reembolsáveis concedidos	11 904,65 €				11 904,65 €		11 904,65 €
Fornecedores	2 033 777,54 €	280 344,92 €	63 575,45 €	9 747,95 €	2 387 245,86 €	48 163,19 €	2 339 082,67 €
Estado e outros entes públicos	263 848,87 €	67 897,49 €	34 729,49 €	23 082,64 €	389 558,49 €		389 558,49 €
Financiamentos obtidos	494 417,40 €				494 417,40 €		494 417,40 €
Fornecedores de investimentos	709 564,52 €	83 534,47 €	0,00 €	0,00 €	793 098,99 €		793 098,99 €
Outras contas a pagar c)	1 562,82 €	407 798,91 €	30 656,34 €	5 440,74 €	445 458,81 €	200 150,85 €	245 307,96 €
Total	3 515 075,80 €	839 575,79 €	128 761,28 €	38 271,33 €	4 521 684,20 €	248 314,04 €	4 273 370,16 €

a) A desagregar de acordo com as rubricas do balanço consolidado relativos às dívidas a terceiros de curto prazo.

b) A desdobrar de acordo com as entidades abrangidas pelo perímetro de consolidação.

c) Não inclui os montantes de acréscimo (conta 272).

[Handwritten signatures and marks]

[Handwritten mark]

Dívida Bruta Consolidada

Entidades Relevantes	Total das dívidas a terceiros do balanço a 31-12-2023				DÍVIDA BRUTA	Eliminação de créditos/dívidas recíprocas			DÍVIDA BRUTA CONSOLIDADA
	MLP	CP	FAM	Operações Não Orçamentais		Débito (-)	Crédito (+)	Lançamento	
	1	2	3	4		5=1+2+3+4	6	7	
Município	824 173,25 €	3 515 075,80 €	0,00 €	2 845,01 €	4 338 804,04 €	48 163,19 €		2	4 384 767,23 €
SMCB		839 575,79 €		384 258,81 €	455 316,98 €				455 316,98 €
Albigec		128 781,28 €			128 781,28 €				128 781,28 €
Catua		38 271,33 €			38 271,33 €				38 271,33 €
TOTAL	824 173,25 €	4 521 684,20 €	0,00 €	386 903,82 €	4 958 953,63 €	48 163,19 €	0,00 €		5 007 116,82 €

9.- Informações sobre saldos e fluxos financeiros

Tipo de Fluxo	Município de Castelo Branco										
	Obrigações / pagamentos					Direitos / recebimentos					
	Saldo Inicial	Obrigações constituídas no exercício	Anulações no exercício	Pagamentos do exercício	Saldo Final	Saldo Inicial	Direitos constituídos no exercício	Anulações no exercício	Recebimentos do exercício	Saldo Final	
1	2	3	4	5	6=(2+3)-(4+5)	7	8	9	10	11=(7+8)-(9+10)	
Transferências					0,00 €						0,00 €
Subsídios		877 090,34 €		877 090,34 €	0,00 €						0,00 €
Empréstimos					0,00 €						0,00 €
Relações comerciais	232 024,21 €	1 056 106,69 €	323 332,93 €	919 634,78 €	48 163,19 €		140,54 €		140,54 €		0,00 €
Participações do capital em numerário					0,00 €						0,00 €
Participações do capital em espécie					0,00 €						0,00 €
Outros		289 891,57 €		289 891,57 €	0,00 €						0,00 €
Total	232 024,21 €	2 223 097,60 €	323 332,93 €	2 083 623,99 €	48 163,19 €		140,54 €		140,54 €		0,00 €

Tipo de Fluxo	Serviços Municipalizados de Castelo Branco										
	Obrigações / pagamentos					Direitos / recebimentos					
	Saldo Inicial	Obrigações constituídas no exercício	Anulações no exercício	Pagamentos do exercício	Saldo Final	Saldo Inicial	Direitos constituídos no exercício	Anulações no exercício	Recebimentos do exercício	Saldo Final	
1	2	3	4	5	6=(2+3)-(4+5)	7	8	9	10	11=(7+8)-(9+10)	
Transferências					0,00 €						0,00 €
Subsídios					0,00 €		206 327,20 €		206 327,20 €		0,00 €
Empréstimos					0,00 €						0,00 €
Relações comerciais	0,00 €	243 818,75 €	333 734,85 €	212 990,78 €	887 568,76 €	243 818,75 €	333 734,85 €	212 990,78 €	887 568,76 €	77 914,88 €	
Participações do capital em numerário					0,00 €						0,00 €
Participações do capital em espécie					0,00 €						0,00 €
Outros					0,00 €						0,00 €
Total	0,00 €	0,00 €	0,00 €	0,00 €	0,00 €	243 818,75 €	1 140 081,85 €	212 990,78 €	1 093 892,98 €	77 914,88 €	

Tipo de fluxo	Albqac - Gestão de Equipamentos Culturais, Desportivos e de Lazer, E.M., S.A.										
	Obrigações / pagamentos					Direitos / recebimentos					
	Saldo Inicial	Obrigações constituídas no exercício	Anulações no exercício	Pagamentos do exercício	Saldo Final	Saldo Inicial	Direitos constituídos no exercício	Anulações no exercício	Recebimentos do exercício	Saldo Final	
1	2	3	4	5	6=(2+3)-(4+5)	7	8	9	10	11=(7+8)-(9+10)	
Transferências					0,00 €						0,00 €
Subsídios					0,00 €		349 386,54 €	0,00 €	349 386,54 €		0,00 €
Empréstimos					0,00 €						0,00 €
Relações comerciais					0,00 €	0,00 €	110 342,17 €	110 342,17 €			0,00 €
Participações do capital em numerário					0,00 €						0,00 €
Participações do capital em espécie					0,00 €						0,00 €
Cobertura de Prejuzos					0,00 €		289 891,57 €		289 891,57 €		0,00 €
Total	0,00 €	0,00 €	0,00 €	0,00 €	0,00 €	0,00 €	749 620,28 €	110 342,17 €	639 278,11 €	0,00 €	

Tipo de fluxo	CATAA - Associação Centro de Apoio Tecnológico Agro-Alimentar de Castelo Branco										
	Obrigações / pagamentos					Direitos / recebimentos					
	Saldo Inicial	Obrigações constituídas no exercício	Anulações no exercício	Pagamentos do exercício	Saldo Final	Saldo Inicial	Direitos constituídos no exercício	Anulações no exercício	Recebimentos do exercício	Saldo Final	
1	2	3	4	5	6=(2+3)-(4+5)	7	8	9	10	11=(7+8)-(9+10)	
Transferências					0,00 €						0,00 €
Subsídios					0,00 €		321 385,60 €		321 385,60 €		0,00 €
Empréstimos					0,00 €						0,00 €
Relações comerciais	0,00 €	140,54 €	0,00 €	140,54 €	0,00 €	0,00 €	214,33 €		214,33 €		0,00 €
Participações do capital em numerário					0,00 €						0,00 €
Participações do capital em espécie					0,00 €						0,00 €
Outros					0,00 €						0,00 €
Total	0,00 €	140,54 €	0,00 €	140,54 €	0,00 €	0,00 €	321 599,93 €	0,00 €	321 599,93 €	0,00 €	