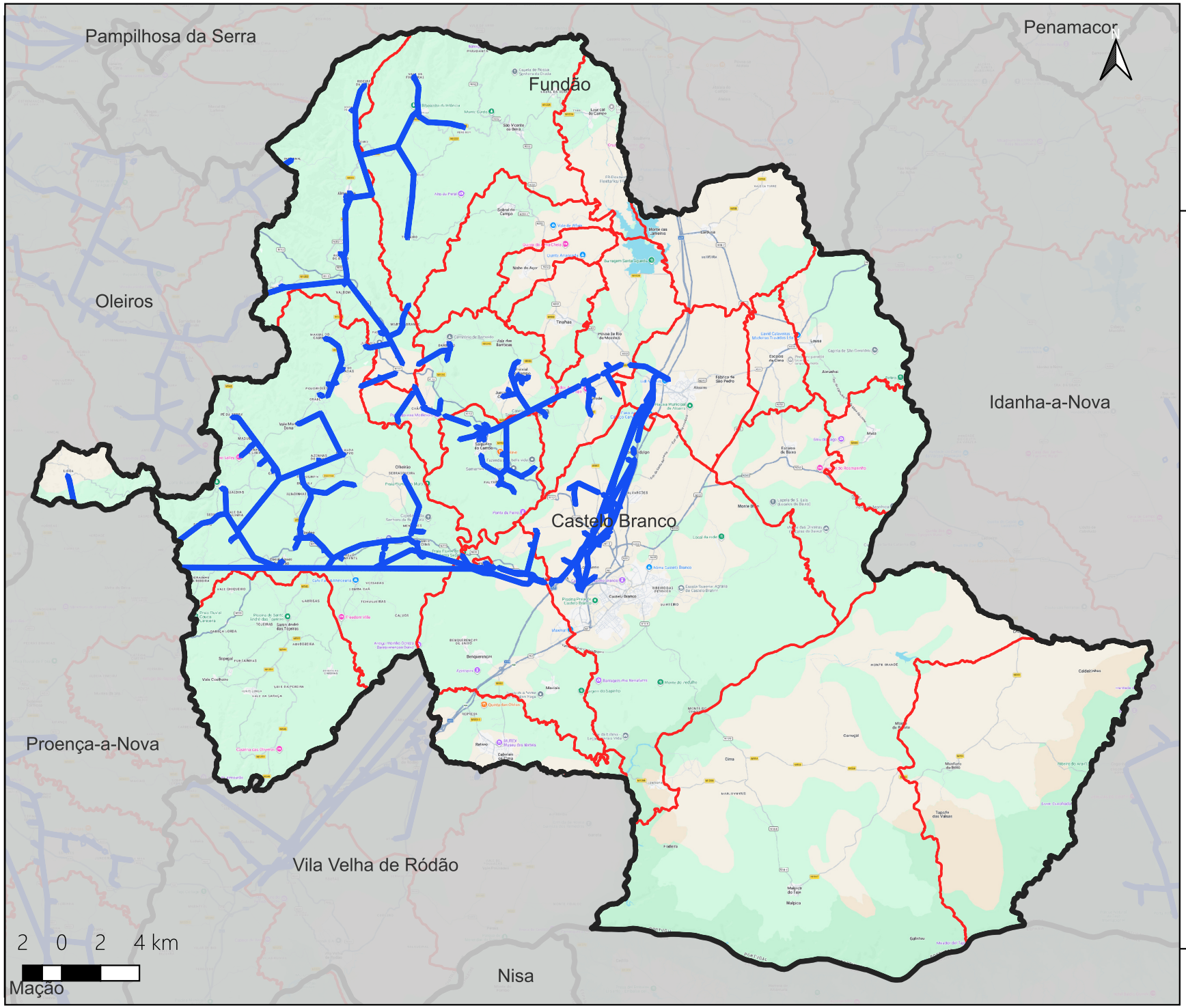

Aviso a proprietários de trabalhos de Gestão de Combustíveis

RSFGC 2027
Castelo Branco
Freguesias
Alcains; Almaceda; Benquerenças; Castelo Branco; Cebolais de Cima e Retaxo; Freixial e Juncal do Campo; Póvoa de Rio de Moinhos e Cafede; Salgueiro do Campo; São Vicente da Beira; Sarzedas

FGC 2027
Limite concelho
Limite freguesia

Sistema de coordenadas:
ERTS89/Portugal TM06